



L'OMCS VOUS INVITE AU

***FORUM DES ASSOCIATIONS***  
*(Informations, inscriptions, adhésions)*

**De 09h00 à 13h00**  
**ATTENTION : FERMÉ L'APRÈS-MIDI**

**SAMEDI 02 SEPTEMBRE 2017**

# SALLE CASSIOPÉE

(SALLE MULTIFONCTIONS)  
QUELQUES RENDEZ-VOUS

## En 2017

Le 02/09	Forum des associations
Le 13/09	Don du sang ( <b>Panoramix</b> )
Les 15, 16 & 17/09	Tournoi de Basket
Les 30/09 & 01/10	Les Foulées Macériennes
Le 08/10	Braderie Amis de l'école St Martin
Le 09/10	Concours de belote (Club du Sourire <b>Panoramix</b> )
Le 22/10	Marathon vert
Les 30 & 31/10 & 2 & 3/11	Stage de Judo
Les 27 & 28/10	Concert (AN HENT GLAS - DIWAN)
Le 04/11	Classes 7
Le 19/11	Braderie COMITÉ DE JUMELAGE
Le 26/11	Concert Vivre en Musique
Le 02 /12	Marché de Noël (les collectionneurs)
Le 03/12	Bourses toutes collections (les collectionneurs)
Le 09/12	Thalie soirée Théâtre
Le 20/12	Don du sang ( <b>Panoramix</b> )
Du 26 au 29/12	Stage de Judo

## En 2018

Le 29/01	Concours de belote (Club du Sourire <b>Panoramix</b> )
Le 04/02	Loto APEL St Martin
Le 17/02	Concert Allegro & Vivre en Musique
Les 27 & 28/02	Stage de Judo
Les 17, 18, & 23, 24, 25/03	Représentation de la troupe Adultes de THALIE
Le 31/03	Compétition Annuelle de Judo
Le 08/04	Braderie APE de l'École Publique Semaine Enfance Jeunesse (Fête du Jeu) et Carnaval (date à définir)
Les 25, 26 & 27/05	Représentation de la troupe Enfants de THALIE
Les 02 & 03/06	Gala Danses LM
Le 09/06	Fête de la Musique (La Cigale)
Le 23/06	Fête de l'école publique APEEP
Le 30/06	Fête de l'école APEL St Martin

# INDEX

## CITOYENNETE

5

---

Association pour le Travail, l'Insertion et la Formation	:	ACTIF	6
Défense des Usagers	:	AIDUTILL	6
Alcool Assistance	:	ALCOOL ASSISTANCE	7
3ème AGE	:	CLUB DU SOURIRE	7
Action sur le Don du Sang	:	DONNEURS DE SANG	8
Anciens Combattants	:	UNC	8

## CULTURE

9

---

Activités Artistiques	:	ATELIER MACÉRIEN	9
Animations populaires	:	LA CIGALE	10
Jumelage (Comité de Jumelage)	:	LA MÉZIÈRE SANS FRONTIÈRE	10
	:	LES COMMISSIONS JUMELAGE	11
Collections	:	LES COLLECTIONNEURS	12
Théâtre	:	THALIE	12
Chorale	:	VIVRE EN MUSIQUE	13
Spectacles	:	STATION THÉÂTRE	13

## NATURE

14

---

Activités environnementales	:	JARDINS FAMILIAUX MACÉRIENS	15
	:	NATURE - LOISIRS	15

## SCOLAIRE - ENFANCE - JEUNESSE ACCUEIL ET LOISIRS

16

---

Accueil périscolaire et Loisirs	:	ACCUEIL ET LOISIRS	17
	:	AN HENT GLAS - DIWAN	17
Parents d'élèves	:	APEEP écoles Publiques	18
	:	APEL ST MARTIN	18
	:	APE Collège Germaine TILLION	19
Accueil des ados	:	MACÉRIADO	19

## LOISIRS - DETENTE

20

---

Pétanque	:	PÉTANQUE LOISIRS MACÉRIENNE	21
Tarot	:	TARMAC	21
Ateliers	:	LE TRUC	22

## **SPORTS**

**23**

---

Course, athlétisme,	:	AGILE TALON	24
préparation physique	:	BADMINTON	24
	:	BASKET	25
	:	BOXE THAI - NAGA MUAY THAI	25
	:	CLUB CYCLOTOURISME MACÉRIEN	26
Danse modern' jazz, classique	:		
et hip-hop, zumba	:	DANSES LM	26
FCL2M	:	FOOTBALL	27
Gymnastique enfants	:	GYMMOME	27
	:	JUDO - JUJITSU	28
	:	TÉNNIS DE COURT	29
	:	TÉNNIS DE TABLE	30
Gymnastique adultes	:	VIVRE EN FORME	30
(step, gym tonic, yoga, Pilates)	:		

---

Salles municipales			31
Modalités de réservations des salles municipales (pour les associations)			31
Organisation de l'OMCS			32

### **Retrouvez sur Internet**

**Les Associations, l'actualité associative,  
l'agenda des manifestations de la Commune**

**Site officiel de LA MEZIERE**

**[www.lameziere.com](http://www.lameziere.com)**

**Aux chapitres « annuaire » ou « actualités »**

# CITOYENNETE



## ACTIF

(Association pour le Travail, l'Insertion et la Formation)

### ACTIVITES

---

ACTIF propose une mise en lien entre des entreprises et particuliers qui cherchent à recruter et des demandeurs d'emploi compétents accompagnés par l'association.

**Site internet :** [www.actif35.org](http://www.actif35.org)

### MODALITES

---

ACTIF propose une solution de remplacement et de recrutement pour les entreprises et particuliers établis sur les communes du Val d'Ille et de la Bretagne Romantique.

ACTIF propose des profils de compétences variées tels que des agents de nettoyage, agents d'entretien des espaces verts mais également des agents de service pour la restauration collective (cantine scolaire, EHPAD etc.) et bien d'autres. En cas d'absence imprévue d'un salarié ou d'un départ anticipé en formation, ACTIF est une solution rapide, locale et solidaire.

Solidaire car ACTIF œuvre à l'insertion professionnelle des demandeurs d'emploi de son territoire. Tous les salariés positionnés par ACTIF sont accompagnés dans leur projet professionnel et vers l'emploi durable.

### CONTACTS

---

Accueil : Valérie **GAUGAIN** 02.99.69.20.46

Accueil du public tous les matins de 8h30 à 12h30 et l'après-midi sur RDV.

Bureau de la Mézière : 32 bis Place de l'Eglise

**Mail :** [accueil@actif35.org](mailto:accueil@actif35.org)



## AIDUTILL

**AIDUTILL**

Association d'Information et de Défense des Usagers des Transports ILLenoo

### ACTIVITES

---

L'association AIDUTILL a pour objet :

- d'assurer la diffusion de l'information concernant les transports collectifs
- de garantir les intérêts des usagers
- de promouvoir ce mode de transports
- de permettre un dialogue avec les institutions concernées
- d'assurer une veille quant aux changements qui peuvent intervenir.

**Site internet :**

### MODALITES

---

- Rencontres et contacts (mails et téléphones) réguliers et constructifs avec le service des transports pour que les transports collectifs répondent au plus près des besoins exprimés par les usagers.
- Rendez-vous avec les élus macériens.
- Participation à la commission transport du Val d'Ille - Aubigné.
- Envoi des projets de grilles horaires été et hiver aux adhérents pour avis.
- Travail avec diverses associations dans le cadre de la semaine de la mobilité.

1ère adhésion familiale : 5 euros - Renouvellement 1 euro - Ouverte à tous, usagers occasionnels, réguliers, abonnés, scolaires, ...

Consultation des résultats obtenus sur le site internet de la mairie de la Mézière

### CONTACTS

---

**Présidente :** Françoise **BEDOUIN**

**Vice-présidente :** Elisabeth **DANIEL-POIRIER**

**INFORMER.DEFENDRE.DIALOGUER**

06.64.99.58.92

## ALCOOL ASSISTANCE

### ACTIVITES

---

Prévention et aide aux personnes en difficulté avec l'alcool – réunions conférences, publications, sessions d'étude et de réflexion, création de services sociaux, consultations, centre de soins, groupes de psychothérapie, foyers éducatifs, récréatifs et culturels.

Site internet : [www.alcoolassistance.net](http://www.alcoolassistance.net)

### MODALITES

---

L'association se compose de personnes physiques et de personnes morales. Elle regroupe des membres actifs et des amis d'Alcool Assistance. Pour être membre actif, il faut s'engager à l'abstinence de toute boisson contenant de l'alcool, que l'on ait été ou non malade alcoolique. Les amis d'Alcool Assistance sont des personnes d'une sobriété indiscutable qui désirent soutenir l'action de notre association.

### CONTACTS

---

Présidente : Colette HERVE 02.99.69.57.68

Secrétaire : Aristide BECOT 02.99.69.99.89 Mail :



## CLUB DU SOURIRE

### ACTIVITES

---

Rencontre des personnes du 3<sup>ème</sup> âge - Age de la retraite ou de la préretraite - Handicapé et leur conjoint.  
Salle du foyer soleil

Blog : [club-du-sourire35520.over-blog.fr](http://club-du-sourire35520.over-blog.fr)

Site internet : [www.clubdusourire@orange.fr](http://www.clubdusourire@orange.fr)

### MODALITES

---

Rencontre hebdomadaire le jeudi : Jeux (cartes, boules, palets, scrabble, tarot, gai savoir, dictée...)

Marche rapide : lundi départ 13h45

Marche relax : mardi départ 9h00

Aquarelle : 2<sup>ème</sup> et 4<sup>ème</sup> jeudi 9h30-11h30

Anglais (initiation) : vendredi 9h30-10h30

Broderie : vendredi 14h - 16h

Voyage (une semaine)

Sorties à la journée - Deux pique-niques par an - Deux repas par an

### CONTACTS

---

Président : René CHEVILLON 02.90.22.42.08

Mail : [renechevillon78@gmail.com](mailto:renechevillon78@gmail.com)

Sylvie JEHL 09.80.52.08.19

Mail : [sbjehl@free.fr](mailto:sbjehl@free.fr)

## DONNEURS DE SANG

### ACTIVITES

---

Aides aux collectes de sang  
Toutes manifestations en faveur du don du sang

**Site internet :**

### MODALITES

---

4 collectes par an

Mars - juin - septembre et décembre

### CONTACTS

---

**Président :** Eugène **PROVAULT** 02.99.69.33.14 **Mail :** eugene.provault@wanadoo.fr  
**Secrétaire :** Bernadette **LEMERCIER** 02.99.69.27.50

## UNC

### ACTIVITES

---

Commémoration des événements patriotiques 8 mai – 11 novembre – 5 décembre  
Rencontres conviviales : 1<sup>er</sup> dimanche de septembre : journée grillades  
11 novembre : banquet  
Samedi début décembre : pot au feu

**Site internet :**

### MODALITES

---

Maintien, dans l'intérêt du pays des liens créés entre les combattants ayant pris part aux différentes opérations militaires et des personnes ayant accompli un service national : Soldats de France. Œuvre essentiellement patriotique et morale. Défense des intérêts moraux et matériels de ses membres, mise en œuvre de moyens propres à maintenir, défendre et développer les valeurs morales de notre pays et notre patrimoine national.

### CONTACTS

---

**Président :** Gérard **FUSELIER** 02.99.69.34.18 **Vice-président :** Adrien **MOREL**  
**Secrétaire :** René **ORHANT** **Mail :** hrroh@orange.fr  
**Trésorière :** Maria **RUÉ**



# CULTURE



ATELIER MACERIEN  
ARTS PLASTIQUES

## ATELIER MACERIEN

### ACTIVITES

---

Arts plastiques, Dessin, Aquarelle, Poterie, Peinture, Photographie.

**Blog :** [ateliermacerien.unblog.fr](http://ateliermacerien.unblog.fr)

### MODALITES

---

Enfants : mercredi

Ados : jeudi et vendredi

Ados et adultes : lundi, mardi, mercredi, jeudi

### CONTACTS

---

**Présidente :** Geneviève **MERRET**      06.42.47.56.50

---

La Cigale



ASSOCIATION CULTURELLE  
35 520 LA MEZIERE

## LA CIGALE

### ACTIVITES

---

Fête de la musique (le samedi précédent le 21 juin) - Concerts - Spectacles  
Local de répétition  
Location sono

Site internet :

### MODALITES

---

(Salle multifonction Cassiopée) ou centre bourg  
Local de répétition Rue de La Flûme sous adhésion 30 € / musicien  
Sono avec jeux de lumière : 75 € + 7 € d'adhésion  
Sono seule : 50 € + 7 € d'adhésion

### CONTACTS

---

Gilbert **LE PORT** 02.99.69.28.46 ou 06.74.26.14.89

Mail : associationlacigale@live.fr



## COMITE DE JUMELAGE

## LA MEZIERE SANS FRONTIERE

### ACTIVITES

---

Comité de jumelage - Coordonne et dynamise la vie de l'association en lien avec la municipalité  
Fédère les commissions Allemagne - Mali - Pologne - Roumanie

Site internet :

### MODALITES

---

Cotisation annuelle : 5 € individuel  
8 € famille

### CONTACTS

---

**Président** : Jean-Pierre **PHILIPPE**

06.44.01.65.78

Mail : lamezieresansfrontiere@orange.fr

**Secrétaire** : Marylène **LOUAZEL**

02.99.69.35.38



## LES COMMISSIONS JUMELAGE

### Jumelage ALLEMAGNE - KOSEL

---

Echanges culturels, familiaux et amicaux avec Kosel en Allemagne

Visites et réceptions

**CONTACTS :**

**Vice-président :** Christine **HAINRY** 09.54.25.58.47 **Mail :** cd.hainry@free.fr  
**Trésorière :** Manon **LEPAGE** **Mail :** manon.lepage4@gmail.com

### Jumelage MALI - TOUKOTO

---

Echanges humanitaires avec Toukoto au Mali, répondre aux besoins exprimés par les Toukotois

Réceptions

**CONTACTS :**

**Vice-présidente :** Brigitte **LOISEL** 02.99.69.34.73 **Mail :** guillaume-claude@wanadoo.fr  
**Secrétaire :** Jean-François **MACE** 02.99.69.35.38

### Jumelage POLOGNE - ODOLANOW

---

Echanges culturels, familiaux et amicaux avec Odolanow en Pologne

Visites et réceptions

**CONTACTS :**

**Vice-Président :** Gilles **RIEFENSTAHL** 06.12.41.78.42 **Mail :** gilles.riefenstahl@wanadoo.fr  
**Secrétaire :** Annie **PHILIPPE** 06.19.93.66.40 **Mail :** philippe\_jeanpierre@hotmail.com

### Jumelage ROUMANIE - BIRGHIS

---

Echanges culturels, familiaux et amicaux avec Birghis en Roumanie

Visites et réceptions

**CONTACTS :**

**Vice-Président :** Catherine **FOURNEL** 02.99.69.30.29 **Mail :** guy.fournel@orange.fr  
**Secrétaire :** Jacques **CHARPENTIER** 02.99.66.53.62 **Mail :** charpentierjacques@orange.fr



## LES COLLECTIONNEURS

### ACTIVITES

---

Marché de Noël  
Bourse Toutes Collections et Fèves - Salon Collection-Passion

**Site internet :**

### MODALITES

---

Salle Culturelle Cassiopée  
Cotisation 8 €

### CONTACTS

---

**Présidente :** Annette **PESTEL**      02.99.69.32.25    **Mail :** aguy.castel@free.fr  
**Secrétaire :** Martine **HAMON**  
**Trésorier :** Jacky **GLAISE**



## THALIE

### ACTIVITES

---

Théâtre - Cours et répétitions Salle Abraracourcix (ensemble polyvalent) et Salle Cassiopée

**Site internet :**

### MODALITES

---

Répétitions mercredi ou 1 soir en semaine en fonction des groupes pour les jeunes et enfants  
Répétitions mardi soir ou jeudi soir pour les groupes adultes (groupe complet – pas de nouvelles inscriptions)  
Représentations adultes en février ou mars et représentations jeunes et enfants en mai ou juin

### CONTACTS

---

02.99.69.31.25

06.99.66.15.96



## VIVRE EN MUSIQUE

### ACTIVITES

---

Chant choral  
Echange culturel par le biais du chant

Site internet : [www.facebook.com/choralevivreenmusique](http://www.facebook.com/choralevivreenmusique)

### MODALITES

---

Ouvert à tous – les répétitions ont lieu salle Alcyone

Tous les mardis de 20h30-22h00 (sauf vacances scolaires)

Cotisation à l'année (fixée lors de l'Assemblée Générale) environ 60 €

### CONTACTS

---

**Présidente:** Sabine **RÉCIPON** 02.99.69.22.49 Mail : [sabine@recipon.fr](mailto:sabine@recipon.fr)  
**Trésorier:** Jean-Loup **HARDY** 02.99.69.81.58

## LA STATION-THÉÂTRE L'or noir de la langue

### ACTIVITES

---

Située à l'entrée du bourg dans l'ancienne station-service de La Mézière, La Station-Théâtre, soutenue par la CC du Val d'Ille-Aubigné et le département d'Ille et Vilaine est animée par une équipe de professionnels et de bénévoles.

Elle programme des spectacles de théâtre de compagnies professionnelles venant de toute la France, des stages et des ateliers encadrés par des artistes professionnels.

**Blog:** [stationtheatre.canalblog.com](http://stationtheatre.canalblog.com)

**Facebook:** [lastationtheatre](https://www.facebook.com/lastationtheatre)

### MODALITES

---

Chaque spectacle est joué le vendredi et le samedi à 20h30. Le public est accueilli à partir de 19h30 avec bar et petite restauration réservés aux adhérents.

Tarifs des places : 10 Euros, réduit (pour les QF inférieurs à 500 Euros et les moins de 12 ans) : 6 Euros.

Abonnement à 8 spectacles : 65 Euros

Stages d'un week-end : à partir de 80 Euros

Adhésion : 5 Euros par personne

Réservations par **Mail** : [lastationtheatre@gmail.com](mailto:lastationtheatre@gmail.com)

**Tél. Port** : 06 41 56 47 01

Présentation de la saison 2017-2018 en Septembre 2017

### CONTACTS

---

**Présidente** : Marie-Jo **FORNI** 02 99 69 28 09 06 41 56 47 01  
**Trésorier** : Stéphane **CHERBONNEAU** **Directeur artistique** : Gwenaël **DE BOODT**

# **NATURE**

# JARDINS FAMILIAUX MACERIENS

## ACTIVITES

---

Mise à disposition par la commune de deux jardins partagés soit : 47 parcelles de 50 à 125 m<sup>2</sup> à usage principal de potager et destinés aux macériens.

Fédération des adhérents par le partage des savoirs, des achats groupés, les échanges de plants dans le respect du règlement intérieur.

**Site internet :**

## MODALITES

---

Adhésion obligatoire par année civile.  
Cotisation fixée chaque début d'année par le bureau.

## CONTACTS

---

Mairie : Katell **PENHOET**      Gérard **BIZETTE**  
**Président** : André **BAZIN**      06.95.13.80.61      **Mail** : andrebazin1@gmail.com  
**Trésorier** : Robert **LARISSON**  
**Secrétaire** : Jean-Jacques **LABAT**



LA MEZIERE

## NATURE - LOISIRS

## ACTIVITES

---

- Animations Nature : Randonnées pédestres - Sorties oiseaux, plantes - Taille et greffage de végétaux - Broyage de végétaux, paillage - Fabrication de pains.
- Art floral : Atelier d'une journée 3 à 4 fois par an.
- Déplacement à vélo : Organisation de bus cyclistes pour se rendre au travail - Randonnée familiale à vélo - Groupe de travail municipal.
- Participation active dans le collectif CAC21 (associations et citoyens du Val d'Ille-Aubigné) impliqué dans le développement durable et solidaire, organisant Fête de la nature, Fête des vergers et Vélo dans tous ses états.
- Groupe d'achat de farine biologique.
- Location d'un broyeur de végétaux.

**Site internet :**

## MODALITES

---

Calendrier disponible auprès de l'association  
Adhésion de 3€ par personne ou de 5€ pour 2 personnes

## CONTACTS

---

Jean-François **MACE**      02.99.69.35.38      **Mail** : natureloisirs@aliceadsl.fr  
André **BAZIN**, Jacques **CHARPENTIER** (Bureau du CA)  
Rolande **RIEFENSTAHL** (Art floral)      02.99.69.35.05

**SCOLAIRE  
ENFANCE  
JEUNESSE**

**ACCUEIL ET LOISIRS**



## ACCUEIL ET LOISIRS

### ACTIVITES

---

Le Centre de Loisirs accueille les enfants de 3 à 12 ans. C'est un accueil à caractère éducatif, ouvert en périscolaire (avant et après l'école), les mercredis et pendant les vacances scolaires. L'association organise aussi les Temps d'Activité Périscolaire à La Mézière en partenariat avec la municipalité.

**Site internet :** [www.accueilletloisirs.fr](http://www.accueilletloisirs.fr)

### MODALITES

---

#### En périscolaire:

- De 7H30 à 8H15 à l'école St Martin et dans le nouveau centre de loisirs.
- De 16H30 à 19H à l'Espace Coccinelle pour les enfants de Petite et Moyenne section et dans le nouveau centre de loisirs pour les enfants de la Grande section au CM2.

#### Mercredis et vacances (7H30 à 19H):

- Espace Coccinelle pour les - 6 ans
- Nouveau centre de loisirs pour les + 6 ans.

### CONTACTS

---

**Présidente :** Klervie **LE VERGE**

**Directrice de l'association :** Céline **AUBRY** 07.61.71.50.45 **Mail :** [coordination.accueilletloisirs@gmail.com](mailto:coordination.accueilletloisirs@gmail.com)

**Espace Coccinelle** Claire **CERON**

**Mail :** [loisirs.espacecoccinelle@gmail.com](mailto:loisirs.espacecoccinelle@gmail.com)

**Centre de Loisirs** Sébastien **COMMANS**

**Mail :** [loisirs.lameziere@gmail.com](mailto:loisirs.lameziere@gmail.com)

**Périscolaire Primaire** Guillaume **MONTAGNÉ**

**Mail :** [loisirs.vignoc@gmail.com](mailto:loisirs.vignoc@gmail.com)



## AN HENT GLAS – DIWAN

### ACTIVITES

---

Organisation d'évènements en soutien à l'école Diwan

**Site internet :** [audemorgan.wixsite.com/skoldiwangwipedel](http://audemorgan.wixsite.com/skoldiwangwipedel)

### MODALITES

---

Réunion tous les mois et une Assemblée Générale.

Mise en place d'actions pour subvenir aux besoins de l'école.

### CONTACTS

---

**Président :**

**Mail :** [onnenn@orange.fr](mailto:onnenn@orange.fr)



## APEEP

### ACTIVITES

---

Association des Parents d'Elèves des Ecoles Publiques

Permet le développement d'activités scolaires en récoltant par diverses actions des fonds reversés aux Ecoles Publiques

**Site internet :** [www.apelameziere.jimdo.com](http://www.apelameziere.jimdo.com)

### MODALITES

---

Ass. Générale : vend. 29 sept.2017

Vide-greniers : dim. 08 avril 2018

Après-midi contes : dim. 10 déc. 2017

Fête de l'école : sam. 23 juin 2018

### CONTACTS

---

**Président :** Régis **GEORGET**

06.08.86.19.52

**Mail :** [apelameziere@gmail.com](mailto:apelameziere@gmail.com)

**Vice-Président :** Nicolas **GUERIN**

**Tél APE :** 06.95.34.04.89

**Secrétaire :** Ophélie **GUIONIN**

**Secrétaire Adjointe :** Magali **CHUPIN**

**Trésorière :** Karine **MEESSEMAN BEUZIT**

**Trésorière Adjointe :** Sandrine **LABROUSSE**

## APEL ST MARTIN

### ACTIVITES

---

Association des Parents d'Elèves de l'école Libre.

Permet de faire évoluer la vie de l'école, les relations entre les parents, les élèves et l'équipe éducative.

Toutes les actions effectuées tout au long de l'année ont pour but de récolter des fonds et de les investir pour le développement de l'école et les différents échanges.

### MODALITES

---

**Pot des Nouvelles Familles :** 1er septembre 2017 (à confirmer)

**Galette des rois :** 19 janvier 2018

**Assemblée Générale :** 13 octobre 2017

**Loto :** 04 février 2018

**Célébration de Noël et Chocolat Chaud :** 22 décembre 2017

**Portes ouvertes :** Mars/avril 2018

**Fête de l'école :** 30 juin 2018

### CONTACTS

---

**Président :** Elisabeth **LE GOUALHER**

**Mail :** [apelsaintmartin@yahoo.fr](mailto:apelsaintmartin@yahoo.fr)

**Trésorière :** Valérie **BRIZARD**

**Secrétaire :** Sandrine **ROBE**

# MACERIADO

## ACTIVITES

---

Animation ados à partir de 11 ans

Adresse courrier : MACERIADO - 1 rue de Macéria - 35520 LA MEZIERE

**Site internet :**

## MODALITES

---

Accueil informel au local Salle Astérix (ensemble polyvalent) et Place de l'Eglise

Horaires période scolaire : Mercredi de 14h00 à 18h00 Vendredi de 18h00 à 20h00

Horaires vacances scolaires : lundi, mardi, mercredi, jeudi, vendredi de 13h30 à 17h30

## CONTACTS

---

**Présidente** : Valérie **VIGIER**

**Bureau & Local** : 02.99.69.31.75

**Mail** : [maceriado@laposte.net](mailto:maceriado@laposte.net)

**Mail** : [animateurs@lameziere.fr](mailto:animateurs@lameziere.fr)

# **LOISIRS - DETENTE**

## A.P.L.M

### PETANQUE LOISIRS MACERIENNE

#### ACTIVITES

---

Pratique du jeu de pétanque en loisirs

Site internet :

#### MODALITES

---

Lundi et mardi à partir de 14h00, à coté des vestiaires foot.  
Librement les autres jours

#### CONTACTS

---

**Président** : Joël **LE HIR**

06.10.47.94.38 **Mail** : jojoyam35@orange.fr

**Trésorier** : Philippe **GROSSET**

**Adjoint** : Joël **LOICHON** 06.65.12.15.68

**Secrétaire** : Eugène **PROVAULT**

**Mail** : eugene.provault@wanadoo.fr

## TARMAC

#### ACTIVITES

---

Découverte et animation autour du Tarot

Site internet :

#### MODALITES

---

Lieu : Foyer Soleil

Jour : 2 vendredis par mois à 20h00

#### CONTACTS

---

**Président** : Jean Bernard **MOUSSET**

**Mail** : mousset.jean-bernard@wanadoo.fr

**Trésorier** : Joël **HAMON**

**Mail** : hamon-joel@orange.fr

**Secrétaire** : Magali **GOLLUCIO**

**Mail** : elouamael@hotmail.fr



## LE T.R.U.C

**Transmettre. Recycler. Unir. Créer**

Recyclerie d'Art/Outilthèque/Matériauthèque/Université des savoirs populaires

---

### ACTIVITES

L'association Le T.R.U.C a pour objets :

- La transmission des savoirs populaires par le biais d'ateliers variés ayant pour source les déchets en les valorisant et en prévenant leur production
- D'envisager chacune de ses actions sous l'égide de la citoyenneté et de la coopération.
- D'accompagner et de préparer en douceur les transitions énergétiques et alimentaires par le biais d'actions citoyennes, poétiques et artistiques

**Facebook :** Le-TRUC-\_-Recyclerie-dart

---

### MODALITES

- Ateliers tout public: d'Arts-Plastiques récup', de bricolage palettes/ Recyclage de papier/ Couture/ Breton/ Anglais/ Travail de la laine brute/ Métal/ Verre... Mécanique cycliste
- Participation à l'organisation de la semaine de la mobilité sur la CCVIA et La Mézière.
- Participation au groupe de travail« ma commune Zéro bio-déchets » à La Mézière
- Fabrication de décors d'événementiels et d'accessoires en récup', élaboration d'outils

Adhésion : 10€/pers, 15€/foyer, 20€/collectivité. L'adhésion donne accès à la matériauthèque, à l'outilthèque (dans notre local **1 rue de Rennes**) et permet de participer à nos actions.

---

### CONTACTS

**Présidente :** Marion **DERRIEN** 06.70.12.75.33

**Trésorière:** Nathalie **LE FAUCHEUR**

**Secrétaire :** Aurélie **PONTONNIER**

**Mail :** letrucbeausejour@gmail.com

# SPORTS

### ACTIVITES

---

Préparation physique généralisée (P.P.G) - Association de course à pieds - Ecole d'athlétisme  
Débutant course à pieds - Conférences.  
Points de RDV selon l'activité (salle des sports, devant la Poste)

**Site internet :** [www.agiletalon.fr](http://www.agiletalon.fr)

### MODALITES

---

PPG	Lundi 20h00 - 21h30
Courses à pied	Mercredi 18h30 jogging loisirs
	Mercredi 19h00 confirmés
	Samedi RDV 9h45 départ 10h00 précise adultes 3 groupes débutants+ confirmés
	Dimanche 9h30 course
Trail	Dimanche 9h00
Athlétisme	Samedi à 9h30 école d'athlétisme au Stade Champ Courtin de Melesse (7 à 16 ans)
	Mercredi 15h00-16h30 sur la piste de la Mézière

Adhésion 25 € - Adhésion école athlétisme (à confirmer)

### CONTACTS

---

**Président :** Bernard **JULIEN** : 06.14.10.16.46 **Mail :** [agiletalon@orange.fr](mailto:agiletalon@orange.fr)

**Vice-Président :** Jean-Yves **BOSSARD** : 02.99.69.32.74



## BADMINTON

### ACTIVITES

---

Badminton pour adultes à partir de 16 ans  
Jeunes 7 - 16 ans

**Site internet :** [www.tblm.fr](http://www.tblm.fr)

### MODALITES

---

Entraînements en semaine - Cours par profs diplômés  
Planning et horaires fixés en début de saison

Licences 2017 / 2018 + cours	105€ (jeunes) +	si Val d'Ille-Aubigné 7€	si hors Val d'Ille-Aubigné 13€
	115€ (adultes) +	si Val d'Ille-Aubigné 2€	si hors Val d'Ille-Aubigné 4€

### CONTACTS

---

**Présidente :** Thècle **MARINHO-BERNARD**

**Mail :** [presidente@tblm.fr](mailto:presidente@tblm.fr)

**Trésorier :** David **TURBE** 02.99.69.26.80





Mail : communication@tblm.fr

## BASKET

### ACTIVITES

---

Basket - Basket Loisirs - Basket baby (à partir de 6 ans)

Site internet : [www.basketclublameziere.fr](http://www.basketclublameziere.fr)

### MODALITES

---

Entraînement : mardi, jeudi et vendredi soir / mercredi après-midi / samedi matin

Match : samedi matin et après-midi

### CONTACTS

---

**Président** : Sébastien **RAMAUGE**  
**Vice-présidente** : Virginie **MAZEAU**

Mail : [president.bclm@gmail.com](mailto:president.bclm@gmail.com)  
Mail : [secretariatbasketlameziere@gmail.com](mailto:secretariatbasketlameziere@gmail.com)



## NAGA TEAM

### BOXE THAI & BOXE ANGLAISE

### ACTIVITES

---

Boxe éducative (8/14 ans), boxe féminine, boxe loisirs, compétition et stages de perfectionnement.

Site internet: [www.nagateam.com](http://www.nagateam.com)  
Facebook: Naga Team Muay Thai

### MODALITES

---

Cours : **A la salle Cassiopée de la Mézière**

#### Boxe Thaï

- lundi 18h00 - 19h00 cours adolescents  
19h00 - 20h30 cours mixtes

- Mercredi 19h00 - 20h30 cours femmes  
20h30 - 22h00 cours mixtes

- vendredi 19h00 - 20h00 cours adolescents  
20h00 - 21h30 cours mixtes

#### Boxe Anglaise

- Mardi 19h00 – 20h30 13 ans et plus

- Vendredi 18h30 – 20h00 13 ans et plus

Licences : 160 € pour les 8/14 ans et les femmes  
185 € pour les 15 ans et plus.

Licences 135€

### CONTACTS

---

## CLUB CYCLOTOURISTE MACÉRIEN

### ACTIVITES

---

Pratique du vélo, dans une ambiance conviviale et non compétitive (circuits affichés à la Poste)  
2 groupes sont constitués selon les compétences - Accessible à tout homme et femme de + 18 ans

Site internet :

### MODALITES

---

Les mercredis après-midi : pour les personnes disponibles.

Les samedis après-midi : de début novembre à fin février.

Le dimanche matin : de début mars à fin octobre.

Licences + cotisation 51 € (tarif 2017)

### CONTACTS

---

**Président** : Gérard **GAULTIER** 02.99.13.00.80

**Secrétaire** : Michel **LEBRETON** 02.99.69.34.20 Mail : cg.gaultier@orange.fr



## DANSES LM

### ACTIVITES

---

Danse modern jazz, classique et hip-hop, zumba.  
Spectacle en juin

Site internet : [www.danses-lm.org](http://www.danses-lm.org)

### MODALITES

---

Dès l'âge de 4 ans pour le jazz et le classique, 8 ans pour le hip-hop, à partir de 14 ans pour la zumba.  
Cours ouverts aux enfants, aux ados et aux adultes  
Certificat médical OBLIGATOIRE à l'inscription

Lieu : Salle Obélix (près de la poste) et salle Cousteau (école maternelle Cousteau)  
Pour toute demande envoyer un mail

### CONTACTS

---

**Présidente** : Valérie **LEMONNIER**

**Secrétaire**: Valérie **AVAN**

**Trésorière** : Virginie **LAVISSE**

Mail : [danseslm@hotmail.fr](mailto:danseslm@hotmail.fr)



FCL2M

## FOOTBALL CLUB LA MEZIERE - MELESSE

### ACTIVITES

---

Association née le 23 mai 2016, de la fusion de l'AS La Mézière et de la JA Melesse.  
Pratique du football de 5 ans jusqu'à beaucoup plus chez les vétérans.

**Facebook** : football club la mézière melesse - fcl2m

**Site internet** : [www.fclamezieremelesse.fr/](http://www.fclamezieremelesse.fr/)

### MODALITES

---

Ecole de foot de 5 à 12 ans. Equipes de 4,5 ou 8 joueurs sur terrains réduits.

Foot jeunes à 11 joueurs sur grand terrain à partir de 13 ans

Séniors : compétitions et loisirs

Vétérans

Lieux :

2 terrains en herbe et 1 terrain stabilisé éclairé. Terrains du complexe F.MITERRAND LA MEZIERE

2 terrains en herbe et 1 terrain synthétique éclairé. Terrains du Champ Courtin MELESSE

Cotisation annuelle de 65€ à 110€. certificat médical obligatoire.

### CONTACTS

---

**Présidents** : Franck **FAUGOUIN** et Pierrick **MEIGNE** **Mail** : [franck.faugouin@wanadoo.fr](mailto:franck.faugouin@wanadoo.fr)

**Vice-Présidents** : Joël **HAMON** 06.13.78.38.76 **Mail** : [hamon-joel@orange.fr](mailto:hamon-joel@orange.fr)

Thierry **LIGOT**

**Secrétaire** : Virginie **DUGUE**

**Trésorière** : Véronique **SOUFFROY**



## GYMMÔME (Section de "le sport au Pluriel")

### ACTIVITES

---

Multisports petite enfance. Durant un cycle de 5-6 séances l'enfant découvre un sport. Les activités abordées pour les 3-6 ans : gymnastique, jeux de ballons, jeux d'oppositions, jeux athlétiques, jeux de raquettes, vélo...Et pour les 6-10 ans : gymnastique acrobatique, roller, jeux de cirque, boxe, badminton, kin-ball, ultimate...Pour les 2-3 ans éveil corporel.

**Site internet** : [www.sport-au-pluriel.fr](http://www.sport-au-pluriel.fr)

### MODALITES

---

Mercredi : salle de motricité de l'école maternelle publique :  
14h00 - 15h00 5 - 6 ans / 15h00 - 16h00 4 - 5 ans  
16h00 - 17h00 3 - 4 ans / 17h00 - 17h45 2 - 3 ans

Lundi : salle Sirius :  
17h00 - 18h00 6 - 7 ans / 18h00 - 19h00 8 - 10 ans

### CONTACTS

---

**Directrice** : Sylvie **RIFFAUD** 02.99.33.97.00 **Mail** : [gymmome@wanadoo.fr](mailto:gymmome@wanadoo.fr)



## JUDO - JUJITSU

### ACTIVITES

---

Véritable sport éducatif, le JUDO permet à chacun de devenir plus adroit, plus souple, plus fort mais aussi d'apprendre à respecter des règles, découvrir l'entraide, évaluer ses forces et ses faiblesses pour progresser. La pratique du judo permet ainsi un meilleur emploi de son énergie physique et mentale et incite à une recherche constante de perfection.

**Judo** : pour tous les âges à partir de 4 ans

**Jujitsu** : pour adultes et adolescents(es)

**Site internet** : <https://judoclublameziere.wordpress.com/>

### MODALITES & HORAIRES

---

**JUDO** : 1 ou 2 cours par semaine en fonction de l'âge du pratiquant

**2 cours d'essai début Septembre uniquement**

#### Lundi (JU-JITSU)

De 19h30 à 21h00 : nés en 2004 et avant

#### Mardi (JUDO à Melesse)

De 19h30 à 21h00 : nés en 2004 et avant

#### Mercredi (JUDO à La Mézière)

De 13h30 à 14h30 : enfants nés en 2013/2012

De 14h30 à 15h30 : enfants nés en 2012/2011

De 15h30 à 16h30 : enfants nés en 2011/2010

De 16h30 à 17h30 : enfants nés en 2010/2009

De 17h30 à 18h30 : enfants nés en 2008/2007

De 18h30 à 20h00 : enfants nés en 2006/2005/2004

#### Vendredi (JU-JITSU à Melesse)

De 19h30 à 21h00 : nés en 2004 et avant

#### Samedi (JUDO à La Mézière)

De 09h00 à 10h00 : enfants nés en 2013/2012

De 10h00 à 11h00 : enfants nés en 2011/2010

De 11h00 à 12h00 : enfants nés en 2009/2008/2007

De 12h00 à 13h00 : enfants nés en 2006/2005/2004

(débutants)

De 13h00 à 13h45 : Katas (préparation ceinture noire)

De 13h45 à 15h45 : nés en 2004 et avant

**Salle de cours principale** : Salle Cassiopée (Rue Texue, 35520 La Mézière), à côté des terrains de tennis Pour les adultes uniquement : accès sans frais supplémentaire à 2 cours par semaine sur le club de Judo de Melesse

	1 <sup>er</sup> adhérent	2 <sup>nd</sup> adhérent	3 <sup>ème</sup> adhérent
1 cours / semaine	138,00 €	117,00 €	99,00 €
2 cours / semaine	165,00 €	138,00 €	114,00 €
Cours 1h30 et adulte	156,00 €	132,00 €	108,00 €

Licence obligatoire 2017-2018 = 37 € (base de 2016/2017 - reste à définir par la fédération française de Judo)

**CERTIFICAT MEDICAL** obligatoire avec la mention « Pratique du Judo, Jujitsu y compris en compétition »  
Le certificat médical doit être impérativement remis à l'inscription.

### CONTACTS

---

Laurence **Le Floch** à la salle de JUDO ou contacter directement les membres du bureau

Mickaël **Tregcoat**: 06.62.69.47.81

Yannig **Walter**: 06.84.83.63.39

Cours dispensés par **Laurence LE FLOCH**, 3<sup>ème</sup> dan JUDO/JUJITSU et disponible sur le lieu de cours

Formulaire d'inscription et tarif disponible sur le site internet : <https://judoclublameziere.wordpress.com/>



## TENNIS DE COURT

### ACTIVITES

---

Tennis de court pour enfants et adultes  
Salle des sports et 2 courts extérieurs

**Site internet :** [www.tblm.fr](http://www.tblm.fr)

### MODALITES

---

Entraînements en semaine et compétitions le week-end – planning et horaires fixés en début de saison -

Cours par professeur diplômé

Licence 2017/2018 : 30 € (jeunes) + si Val d'Ille-Aubigné 7€ si hors Val d'Ille-Aubigné 13€  
55 € (adultes) + si Val d'Ille-Aubigné 2€ si hors Val d'Ille-Aubigné 4€

Participation en plus pour les cours 52 € par trimestre

### CONTACTS

---

**Présidente :** Thècle **MARINHO-BERNARD**

**Mail :** [presidente@tblm.fr](mailto:presidente@tblm.fr)

**Trésorier :** David **TURBE** 02.99.69.26.80

**Mail :** [communication@tblm.fr](mailto:communication@tblm.fr)

**Secrétaire :** Arnaud **MENON** 02.99.69.36.80

## TENNIS DE TABLE

### ACTIVITES

---

Pratique du Tennis de table en loisirs et /ou en compétition

A partir de 7ans et +, avec certificat médical obligatoire.

**Site internet :** [www.aslmtt.clubeo.com](http://www.aslmtt.clubeo.com)

### MODALITES

---

Equipement : tenue sportive + raquette de tennis de table – Entraînements le vendredi soir

Les samedis après-midi : compétitions jeunes

Frais d'inscription de 75 € à 125 €

### CONTACTS

---

**Président :** Michel **DELALANDE** 02.99.66.46.88

**Mail :** [michel.delalande0273@orange.fr](mailto:michel.delalande0273@orange.fr)

**Trésorière :** Nathalie **BUSNEL** 07.82.34.35.45

**Mail :** [busnelnat@yahoo.fr](mailto:busnelnat@yahoo.fr)

**Secrétaire :** Béatrice **CHERUEL** 06.88.41.85.67

**Mail :** [aslmtt@yahoo.fr](mailto:aslmtt@yahoo.fr)

## VIVRE EN FORME

### ACTIVITES

---

Step abdos - Gym tonic - Gym d'entretien - Yoga - Pilates

**Site internet :**

### MODALITES

---

Gym (lundi, mardi, jeudi) / Step-abdos (mardi, jeudi) à la salle Obélix (ensemble polyvalent)

- Gym ou Step      1 cours / semaine 70 €

Pilate (lundi) / Yoga (mercredi) / gym (vendredi) à l'école J-Y Cousteau (salle de motricité)

- Pilates              1 cours / semaine 140 €

- Yoga                 1 cours / semaine 165 €

- Gym                 1 cours / semaine 70 €

Adhésion par famille : 4.50 €

Certificat médical **obligatoire**

**Si plusieurs cours / semaine, tarifs préférentiels, contacter l'association**

### CONTACTS

---

**Présidente** : Sylvie **LEMONNIER**      02.99.69.32.53 / 06.79.41.58.72

**Vice-présidente** : Chantal **MIRALLES**      02.99.69.36.34 / 06.75.36.51.98

**Mail** : [vivreenforme@laposte.net](mailto:vivreenforme@laposte.net)



## RAPPEL DES REGLES D'UTILISATION DES SALLES ET DU MATERIEL

### RESERVATIONS POUR REUNIONS ET MANIFESTATIONS EXTERIEURES

#### MAIRIE

(Clés à prendre à l'Accueil)

#### Salles pour réunions:

Emile Carron : 50 places (en travaux de sept 2017 à mars 2018)

Abraracourcix : 50 places – Idéfix 19 places – Panoramix 200 Places

### CONVENTION ANNUELLE SUIVANT PLANNINGS ETABLIS

#### Complexe F. Mitterrand :

↳ Salle Sirius

↳ Salle Orion

↳ Salle Cassiopée

↳ Salle Pégase

#### Ensemble Polyvalent :

↳ Salle Obélix

↳ Salle Astérix

↳ Salle Cétautomatix

↳ Salle Abraracourcix

#### Autres salles :

↳ TKT

↳ Foyer Soleil

↳ Calypso

↳ Alcyone

↳ Motricité école JY Cousteau

↳ Salle Musique la cigale

↳ Salle de motricité ALSH

#### ACCUEIL

**Le matin de 9H00 à 12h00**

du Mardi au Jeudi

et le Samedi

**Céline LE HINGRAT**

Chargée des Associations

☎ **02 23.25.47.03**

Mail : associations@lameziere.fr

Convention à signer chaque année en septembre

↳ Apporter 1 attestation d'assurance

### RÉSERVATIONS POUR MANIFESTATIONS

. Conventions + demandes de buvettes + dérogations + réservation de matériel... à **signer 1 mois à l'avance.**

(Salles Sirius - Orion - Cassiopée - Pégase - Terrains de football - Foyer Soleil - Panoramix).

### GESTION DES CLES/BADGES

Clés/badges tarif : 15 € HT déduit de la subvention si perdu

Remise des clés/badges par l'agent lors de l'état des lieux.

### RAPPEL DES REGLES D'UTILISATION DES SALLES ET DU MATERIEL

- ✗ **Aucune activité, autre que celle prévue au planning, ne peut avoir lieu dans les salles, sauf accord de la Mairie et sur demande écrite.**
- ✗ **Bien respecter la capacité.**
- ✗ **Toute sortie de matériel disponible (barrières, grilles, véhicules, chaises...) doit faire l'objet d'une demande écrite. Remplir les imprimés de demande de prêts 15 jours avant l'enlèvement. Rappel : le transport est à la charge des utilisateurs.**
- ✗ **Toute demande de véhicule doit être signée par le (la) Président (e) de l'association.**
- ✗ **La location de podium est gérée par la Mairie pour toutes les salles.**
- ✗ **Ne pas omettre de réserver une salle avant la programmation des réunions.**



## ORGANISATION DE L'OMCS



L'OMCS a pour but de fédérer les associations de La Mézière. Elle fonctionne grâce au travail de trois commissions (Communication, Coordination et Subventions).

L'OMCS organise tous les ans le forum des associations et le carnaval. Elle présente et argumente la recevabilité des subventions demandées par les associations de La Mézière, auprès des élus. Elle élabore, en lien avec la municipalité, le présent annuaire des associations et le portail internet OMCS (sur le site officiel de La Mézière, [www.lameziere.com](http://www.lameziere.com)), outil complémentaire de communication sur les manifestations associatives macériennes.

La salariée, Sylvie LEHÉRICEY, vous accueille pour tous renseignements d'ordre administratif. Elle réalise les fiches de salaires pour les associations ayant des employés.

Le Conseil d'administration se réunit régulièrement afin de faire le point sur le travail de ses trois commissions, sur les actions à mener pour remplir les objectifs fixés et sur le fonctionnement administratif assuré par Sylvie. Chaque commission fonctionne avec des délégués d'associations, un vice-président du bureau de l'OMCS, un conseiller municipal désigné.

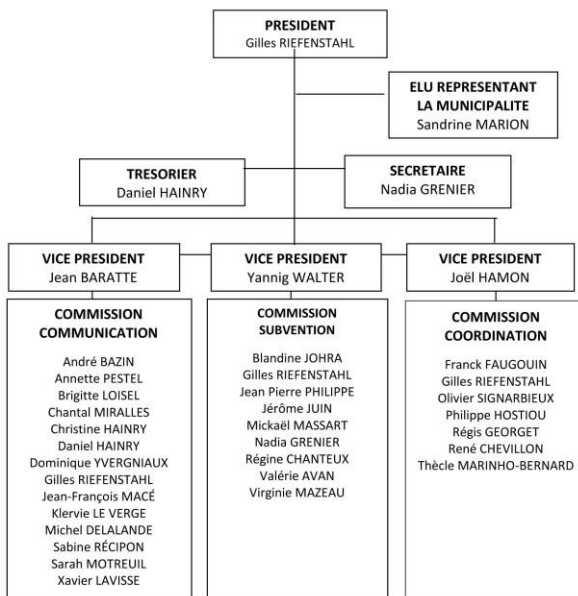

### HORAIRES DES PERMANENCES

Permanences de l'OMCS - 32 ter place de l'Eglise - 35520 LA MEZIERE

Mercredi de 8 h 30 à 11 h 30 et de 13 h 30 à 16 h 30

Vendredi de 8 h 30 à 11 h 30 et de 13 h 30 à 15 h 30

Coordonnées : Sylvie LERÉRICEY Tél / Fax : 02 99 69 27 53



Email : [omcs@lameziere.fr](mailto:omcs@lameziere.fr)